

SITUACIÓN DEFICIENCIAS DETERMINADAS PREVIO DURANTE POSTERIOR

DEPARTAMENTO:	EL PROGRESO	MUNICIPIO:	EL JICARO
NOMBRE DEL ESTABLECIMIENTO:	EORM "MARIA LEONCIA PORTILLO DE FUENTES"	DIRECCIÓN DEL ESTABLECIMIENTO:	ALDEA EL TAMBOR
CÓDIGO DEL ESTABLECIMIENTO:	02-050128-43	FECHA:	23/02/2024



Foto 1: Mantenimiento a estructura, sustitución de accesorios inodoro, cambio de piso cerámico, aplicaciones de pintura, puertas y servicios sanitarios



Foto 2: Sustitución de deposito de agua, bomba de agua

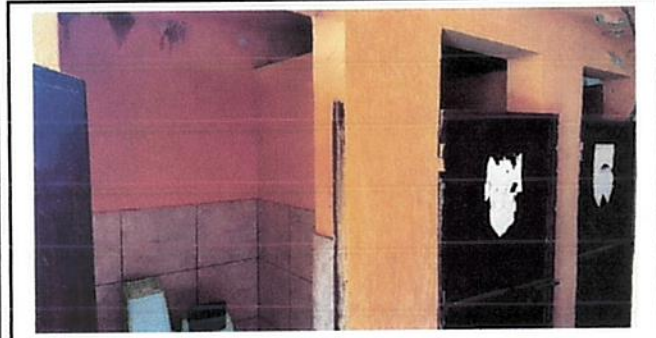

Foto 3: Fabricación de ventanas, sustitución de estufa rural completa, instalación de azulejo y reparación de cableado eléctrico



Foto 4: Reparación de azulejo en muebles de cocina, piso cerámico sustitución de focos ahorradores, tomacorrientes dobles

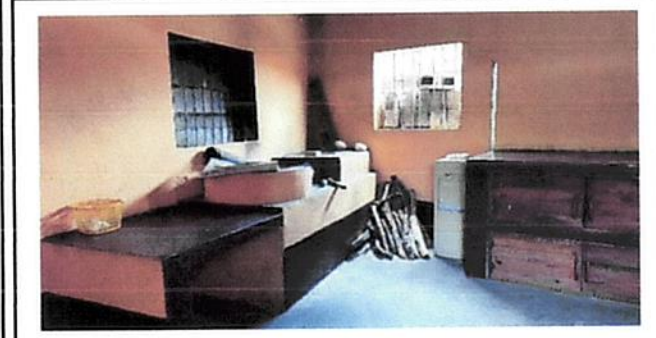

Foto 5: reparación de planchas de concreto en el patio



Foto 6: Reparación de planchas de concreto en el patio

Observación: Si es necesario se pueden agregar hojas adicionales y actualizar el número de hojas.

Firma y sello del Presidente de la OPE



Firma y Sello Director Centro Educativo Público



SITUACIÓN DEFICIENCIAS DETERMINADAS PREVIÓ DURANTE POSTERIOR

DEPARTAMENTO:	EL PROGRESO	MUNICIPIO:	EL JICARO
NOMBRE DEL ESTABLECIMIENTO:	EORM "MARIA LEONCIA PORTILLO DE FUENTES"	DIRECCIÓN DEL ESTABLECIMIENTO:	ALDEA EL TAMBOR
CÓDIGO DEL ESTABLECIMIENTO:	02-050128-43	FECHA:	23/02/2024



Foto 7: Sustitución de piso cerámico en los módulos A y B sustitución de focos ahorradores, tomacorrientes dobles



Foto 8: Pinturas en muros exteriores e interiores de todo el centro educativo



Foto 9: Reparación del cableado eléctrico, modulo A y B



Foto 10: Sustitución de bajadas de agua pluvial, tubo PVC 3"

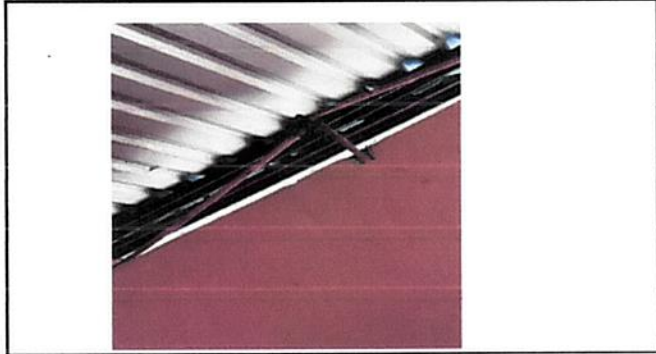

Foto 11: Mantenimiento a porton de metal

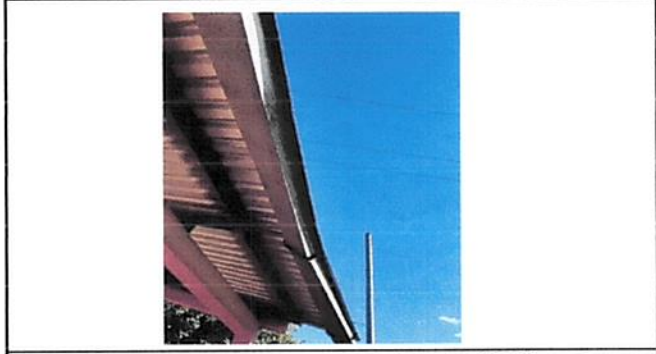

Foto 12: Sustitución de chapas a puertas

Observación: Si es necesario se pueden agregar hojas adicionales y actualizar el número de hojas.

Firma y sello del Presidente de la OPE

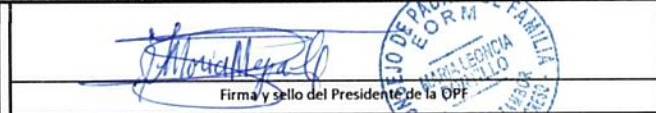

Firma y Sello Director Centro Educativo Público

